

Contacts pour aumôneries région Auvergne Rhône Alpes juillet 2022

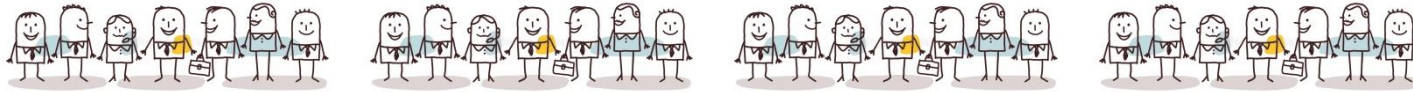

| * * * * * AIN * * * * * | | | | | | | |
|------------------------------------|--------------------|-----------------------------|--------|--|-----------------------------|-------------------|------|
| | Nom prénom | Fonction ou rôle engagement | Eglise | Contacts / Tél. / mail | Lieu d'exercice | Formation DU /GEC | CLAP |
| 1 | Hyunsoek Daniel Oh | Pasteur + desserte Ô | EPUDF | Hyunsoek.daniel@gmail.com 06 89 15 41 55 | Gex | Théologie | ? |
| * * * * * ALLIER * * * * * | | | | | | | |
| | Nom prénom | Fonction ou rôle engagement | Eglise | Contacts Tél. mail | Lieu d'exercice | Formation DU /GEC | CLAP |
| 2 | LucAntoine Regard | | CAEF | laregard@yahoo.fr 06 66 34 76 15 | CH Vichy | | Oui |
| * * * * * ARDECHE * * * * * | | | | | | | |
| | Nom prénom | Fonction ou rôle engagement | Eglise | Contacts / Tél. / mail | Lieu d'exercice | Formation DU/GEC | CLAP |
| 3 | Diane Debey | Pasteure à Lamastre | EPUDF | dibebbe@gmail.com 06 45 41 00 99 | Desserte EHPAD | Théologie | Non |
| 4 | Sonia Arnoux | Superviseur AFFSP | EPUDF | sarnoux@wanadoo.fr 06 32 97 34 49 | Drôme Ardèche | Théo + AFFSP | |
| 5 | Christophe Denis | Pasteur + Clap | EPUDF | christophedenis07@gmail.com 06 81 98 83 59 | Tournon Tain l'Hermitage | Théologie | Oui |
| 6 | Huguette Gori | CLA + Prés. CP | EPUDF | huguettenicole.gori@orange.fr 04 75 08 64 14 | Tain Tournon | | Oui |
| 7 | Simon de Cazenove | Aumônier+ CLA | EPUDF | Simon.de-cazenove@orange.fr 06 76 01 28 72 | CH Tournon | Théologie +GEC | oui |

| * * * * * DROME * * * * * | | | | | | | |
|----------------------------------|----------------------|---|--------------------------|--|---------------------------------|-------------------|------|
| | Nom prénom | Fonction ou rôle engagement | Eglise | Contacts / Tél. / mail | Lieu d'exercice | Formation DU/ GEC | CLAP |
| 23 | Robin Sautter | Prés. CLA + consistoire Eglise verte | EPUDF Romans | robin.sautter@gmail.com 07 70 06 56 29 | Romans | Théologie | OUI |
| 24 | Patrick Vilette | Prés. CLA | EPUDF | patrick.vilette@hotmail.fr | Valence | médecin | OUI |
| 25 | Roland Laipe | Pasteur Aumônier | EPUDF | aprotestante@ch-valence.fr 06 15 54 41 07 | CH Valence CHS Drôme/colline | Théologie | OUI |
| 26 | Michel Reynal | CLA | EPUDF | ladoline23@gmail.com 06 13 58 41 92 | CH Crest | | OUI |
| 27 | Stéphane Leguilcher | Pasteur + CLA | Eg. Adventiste | stephane.leguilcher@adventiste.org 06 61 03 40 55 | Valence | Théologie | |
| 28 | Pascale Gheysen | Aumônier | EPUDF | p.gheysen@ch-hdn.fr 06 09 90 23 61 | CH Romans CH Crest | GEC + DU | OUI |
| 29 | M.Noëlle Strubbi | Auxiliaire | EPUDF | marinoelle.strubiponce26@gmail.com 06 67 33 04 78 | CH Crest | FIVB | OUI |
| 30 | Véréna Metz | Auxiliaire | Egl. CAEF | henri.metz@sfr.fr 06 20 14 38 66 | CH Crest | FIVB | OUI |
| 31 | Evelyne Berruyer | Auxiliaire | Egl. CAEF | evelyne.berruyer@sfr.fr 06 28 01 66 74 | CH Crest | FIVB | OUI |
| 32 | Nelly Brunner | Auxiliaire + CLA | Egl. Ev. Libre | brunner.nelly@yahoo.fr 06 62 33 40 09 | CH Romans | FIVB | OUI |
| 33 | Malcolm White | Auxiliaire | EPUDF | malcolm.white26@gmail.com 06 32 26 72 26 | CH Romans | Théologie | OUI |
| 34 | Stéphanie Kariaganis | Auxiliaire + musique | Egl. Ev. Libre | stephanie.karagiannis@laposte.net 06 64 32 14 31 | CH Romans | FIVB | OUI |
| 35 | J Paul Brunel | Pasteur + CLA | EPUDF | Brunel.jeanpaul@free.fr 09 52 57 61 72 | Crest | Théologie | OUI |
| 36 | Doris Lising | CLA + bureau AURA | Eg. Ev. Libre Valence | linsig.d@wanadoo.fr 06 84 18 34 96 | Romans, Crest, Tournon | Cadre/Hal | OUI |

| | | | | | | | |
|----|-------------------|------------------------------|-------------------|---|---------------------------|--------------------|-----|
| 37 | Jemma Taboyan | Pasteure EG. V+réf. Ô | Egl. Ev. Libre | jema.taboyan@gmail.com 06 83 06 72 29 | Valence | Théo | OUI |
| 38 | Françoise Queille | CLA | EPUDF | francoise.queille26@orange.fr 06 83 54 86 24 | Romans | | OUI |
| 39 | Nadia Veron | Aumônier + pôle FPF | Eg. Méthodiste | nadiaaveron@gmail.com 06 41 66 88 21 | CH Montélimar + EHPAD | GEC+Du en cours | OUI |
| 40 | Yan Dikjman | Présid. CLAP | | Tresorier.eeam@gmail.com | Ô Montélimar | | |
| 41 | Marie Chardeau | Auxiliaire | Eg. Méthodiste | marichardeau@ecomail.fr 06 01 76 47 49 | EHPAD Montelimar | FIVB | OUI |
| 42 | Bernard Sautel | Auxiliaire | | | CH Montélimar | FIVB | OUI |
| 43 | Hélène Lecerf | Auxiliaire | EPUDF | hlecerf@orange.fr 06 31 61 89 92 | CH Montélimar | FIVB | OUI |
| 44 | Claude Duron | Auxiliaire | Eg. Evang | cl.duron@laposte.net 06 73 54 75 64 | Dieulefit ou Monté | FIVB | OUI |
| 45 | Liliane Vairet | Aixiliaire | Egl. Evang | liliane.vairet@orange.fr 06 87 65 59 38 | CH Montélimar | FIVB | OUI |
| 46 | Miriam Duleu | | Eg.Evang. | miriam.duleu@gmail.com 06 88 96 16 19 | CH Montélimar | FIVB | OUI |
| 47 | Nicole Piolet | Aux. Resp. Ô | EPUDF | 06 32 40 56 08 nicole.piolet@gmai.com | EHPAD et SSR Dieulefit | FIVB | ? |
| 48 | Joël Geiser | Pasteur + desserte Ô | EPUDF | joel.geiser@orange.fr 06 12 39 41 14 | St Vallier, Vienne | | NON |
| 49 | Jema Taboyan | Pasteur Eg. Libre Valence | Eg. EV Libre | jema.taboyan@gmail.com 06 83 72 29 | Valence | Théologie | |
| 50 | Rabbi Ikola Mongu | EPUDF | | entroubionetjabron@gmail.com 04 75 46 42 54 / 06 64 40 99 19 - | Dieulefit | Théologie | non |
| 51 | Mickaël Dufour | Pasteur | CAEF | micaeldufour@gmail.com | Crest | Théologie | |
| 52 | Marc Labarthe | Pasteur Prés. Consistoire | EPUDF | marclabarthe@orange.fr 04 75 61 90 63 | Livron, Loriol | Théologie | |
| | | | | | | | |
| | | | | | | | |
| | | | | | | | |

| * * * * * HAUTE LOIRE * * * * * | | | | | | | |
|----------------------------------|------------------|--|--------------|--|-------------------------|-----------------------|------|
| | Nom prénom | Fonction ou rôle engagement | Eglise | Contacts / Tél. / mail | Lieu d'exercice | Formation DU/GEC | CLAP |
| 53 | Esther Wieland | Pasteurs+desserte Ô | EPUDF | Esther.wieland@free.fr 04 71 59 73 15 | EHPAD Chambon/Lignon | | NON |
| 54 | Monique Orioux | Pasteure et desserte Ô | EPUDF | epupasteuremazet43@orange.fr | Mazet St Voy | Théologie | NON |
| * * * * * HAUTE SAVOIE * * * * * | | | | | | | |
| | Nom prénom | Fonction ou rôle engagement | Eglise | Contacts / Tél. / mail | Lieu d'exercice | Formation DU/ GEC | CLAP |
| 55 | José Dias | Pasteur Prés. Pôle FPF Bureau AURA | Eg. Baptiste | jocadias59@free.fr 06 28 23 07 66 | Annecy | théologie | OUI |
| 56 | Pédro Escobar | Prés. AURA Aumônier + CLA | Eg. Baptiste | pescobar@lidera.ch 07 85 38 83 23 | Annecy+CHANGE | Anthropo. DU + GEC | OUI |
| 57 | Nadine Gobal | Auxiliaire | | | CH Annecy | | OUI |
| 58 | Georges Liaudon | Auxiliaire | | | CH Annecy | | OUI |
| 59 | Fabien Dos Reis | Auxiliaire | | | CH Annecy | | OUI |
| 60 | Pascal Wicker | Prés. CNEF Hte Savoie | Eg. Ev. | 06 76 17 38 38 | Annemasse | Théologie | OUI |
| 61 | Charlotte Gerard | Pasteur + CLA | EPUDF | | CHAL | Théologie | OUI |
| 62 | Martine Lévêque | Aumônier | | levequepmt4@orange.fr | Annemasse | DU | OUI |
| * * * * * ISERE * * * * * | | | | | | | |
| | Nom prénom | Fonction ou rôle engagement | Eglise | Contacts / Tél./ mail | Lieu d'exercice | Formation DU/ GEC | CLAP |
| 63 | Paul Efona | Pasteur | Eg. Baptiste | paulefona@gmail.com | Grenoble | | OUI |
| 64 | Laurence Carron | Aumônier | Eg. Baptiste | Laurence.carron@gmail.com 06 87 34 40 86 | CHU Grenoble | GEC | OUI |
| 65 | Patricia Abraham | Aumônier | EPUDF | patricia.abraham@hotmail.fr 07 85 74 67 31 | CHU Grenoble | GEC + DU | OUI |
| 66 | Joël Geiser | Pasteur EPU | EPUDF | | CH Vienne | Théologie | NON |

| | | | | | | | |
|--|---------------------|------------------------------------|---------------|--|----------------------------|--------------------------|-------------|
| 67 | F. Perrier Argud | CP église EPU | EPUDF | | CH Vienne | | |
| * * * * * LOIRE * * * * * | | | | | | | |
| | Nom prénom | Fonction ou rôle engagement | Eglise | Contacts / Tél. mail | Lieu d'exercice | Formation DU/ GEC | CLAP |
| 68 | Annie Andria | Stage au 16/5/2022 | EPUDF | | CHU St Etienne | | |
| * * * * * PUY DE DOME * * * * * | | | | | | | |
| | Nom prénom | Fonction ou rôle engagement | Eglise | Contacts / Tél. / mail | Lieu d'exercice ... | Formation DU/ GEC | CLAP |
| 69 | Matthias Helmingier | Pasteur | EPUDF | matthias.helmlinger63@gmail.com | CHU Clermont F et Thiers | Théologie | En cours |
| 70 | Marc Dal Fratte | CLA | EPUDF | marc.dalle-fratte@orange.fr 06 15 56 31 73 | CH Clermont F | Médecin | « |
| 71 | Lydie Devic | Aumônier | EPUDF | lydiedevic@hotmail.fr 06 73 20 97 30 | CH Clermont F | DU+ GEC | « |
| 72 | Immaculée Gatsinzi | Auxiliaire | EPUDF | | Clermont F | | « |
| * * * * * SAVOIE * * * * * | | | | | | | |
| | Nom prénom | Fonction ou rôle engagement | Eglise | Contacts / Tél. / mail | Lieu d'exercice | Formation DU/GEC | CLAP |
| 73 | Laurianne Cronfalt | Pasteure | EPUDF | lcronfalt@gmail.com | Chambéry | Théologie | |
| 74 | Michael Jacquet | Pasteur | Eg. Evang | | Pontcharra | | |
| 75 | Laurent Descos | Pasteur | Eg. Baptiste | pasteur.ebc@gmail.com 06 72 14 41 54 | Chambéry | | Oui |
| * * * * * RHONE * * * * * | | | | | | | |
| | Nom prénom | Fonction ou rôle engagement | Eglise | Contacts / Tél. / mail | Lieu d'exercice | Formation DU/GEC | CLAP |
| 76 | Elisabeth Bailly | Prés. CLA | EPUDF | 06 07 39 16 61 e.bailly001@hotmail.fr | Lyon | | OUI |
| 77 | Karine Rouvière | Aumônier | Egl. | Karine.rouviere@live.fr | Hospices civils | GEC | OUI |

| | | | | | | | |
|---|---------------------|---------------------------------|-------------|--|------------|--------------|-----|
| | | | Adventiste | 06 09 70 16 36 | Lyon | | |
| 78 | Beatrice Frossard | Aumônier | EPUDF | beafrossard@gmail.com 04 78 04 13 69 | CHU Lyon | Théologie | OUI |
| 79 | Myriam Preaux | Aumônier Bureau AURA | EPUDF | myriam.preaux@gmail.com 06 24 01 01 71 | EHPAD Lyon | GEC + DU | OUI |
| 80 | Joël Fayard | Auxiliaire+musique | Eg. Advent. | | EHPAD Lyon | | OUI |
| 81 | Patricia Chapellier | Auxiliaire | EPUDF | | Lyon | | OUI |
| * * * * * PERSONNES EN CHARGE DE FONCTION/RÉGION * * * * * | | | | | | | |
| 82 | Franck Honneger | Président région EPUDF | EPUDF | president@epudf-car.org 04 78 28 79 58 | Lyon | | |
| 83 | Myriam Moyen | Vice-présidente Région EPUDF | EPUDF | myriam.moyen@gmail.com 06 42 19 79 42 | Lyon | | |
| 84 | J-Louis Massot | Resp. Ô OADR AURA | OADR | massot79@gmail.com 06 27 55 02 77 | Lyon | | |
| 85 | Pierre E. Guibal | Ministre solidarité | EPUDF | | Grenoble | Théo + coach | |

Explications des sigles :

CLAP : Commission Locale d'Aumônerie Protestante

GEC : Groupe d'Etude des Candidatures

DU : Diplôme Universitaire

Ô : aumônerie, aumônier

Départements région Auvergne/Rhône /Alpes et villes principales et/ou repérées pour l'Ô :

| | |
|--|--|
| AIN : Bourg en Bresse, Gex | HAUTE SAVOIE : Annecy, Thonon les Bains, Bonneville, |
| ALLIER : Moulins, Vichy, Montluçon | ISERE : Grenoble, Vienne, La tour du Pin |
| ARDECHE : Privas, Tournon /Rhône, Aubenas, Largentière, Annonay | LOIRE : Roanne, Montbrison, St Etienne |
| CANTAL : Aurillac, St Flour, Mauriac | PUY DE DOME : Clermont Ferrand, Thiers, Issoire, Ambert |
| DROME : Montélimar, Valence, Nyons, Die, Dieulefit, Romans | SAVOIE : Chambéry, Albertville, St Jean de Muzols |
| HAUTE LOIRE : Yssingueaux, le Puy en Velay, Brioude | RHONE : Lyon, Villefranche/Saône |